

DOSSIER DE PRENSA



EL PROYECTO

En un país lleno de maravillas naturales y especies increíbles, existe un lugar fascinante donde la curiosidad y el aprendizaje se entrelazan en una emocionante aventura. En este rincón, la naturaleza está más viva que nunca con colores vibrantes y encantadores, invitando a los jóvenes exploradores a descubrir el deslumbrante medioambiente que nos rodea.



Equipo Planeta es mucho más que una simple producción televisiva, es una llamada a la acción, una oportunidad para educar y empoderar a los niños y niñas en el cuidado del medio ambiente. Esta historia es un viaje educativo y emocionante hacia la comprensión y el respeto por nuestro planeta.

Cada episodio de esta serie está diseñado para brindar a los más pequeños de la casa herramientas prácticas y conocimientos sólidos sobre los desafíos ambientales que enfrentamos actualmente, aprendiendo cómo nuestras acciones cotidianas pueden marcar la diferencia. Desde la conservación de los bosques hasta la protección de los océanos, desde el reciclaje hasta la reducción del consumo de energía. No solo aprenderán la importancia de la biodiversidad y el equilibrio ecológico, sino que también desarrollarán una profunda conexión emocional con la naturaleza. Queremos fomentar en ellos el amor y el respeto por todos los seres vivos y enseñarles a apreciar la belleza y la fragilidad del entorno que habitamos.

A través de esta serie de educación ambiental, esperamos sembrar una semilla de conciencia ecológica en los corazones de los niños y niñas de este país, para que se conviertan en líderes comprometidos con el cuidado del planeta. Creemos firmemente que cada pequeño gesto cuenta y que al unir nuestras fuerzas, podemos hacer una diferencia significativa para asegurar un futuro sostenible para la generaciones venideras.

Prepárate para adentrarte en un mundo lleno de descubrimientos, donde aprenderemos juntos a ser guardianes responsables de nuestro hogar en común.

¡Bienvenidos a Equipo Planeta, donde cada paso que damos es un paso hacia un futuro mejor!

MISIÓN

La misión de la serie infantil “Equipo Planeta” es fomentar la educación ambiental entre los más jóvenes en España. Nuestra serie tiene como objetivo principal concienciar a los niños sobre la importancia de proteger y preservar nuestro planeta, promoviendo actitudes y comportamientos responsables.

A través de historias entretenidas y personajes carismáticos, buscamos despertar el interés por la naturaleza, la biodiversidad y la sostenibilidad, alentando a nuestros espectadores a convertirse en agentes de cambio positivo en su entorno y a adoptar prácticas respetuosas con el medio ambiente.



VISIÓN

Nuestra visión es crear una generación de niños y niñas comprometidos y conscientes de la importancia de cuidar nuestro planeta. Deseamos que Equipo Planeta sea una serie de referencia en la educación ambiental en España, donde se pueda encontrar inspiración y conocimientos para comprender los desafíos ambientales a los que nos enfrentamos y tomar medidas para proteger nuestro entorno.

Aspiramos a que nuestros pequeños espectadores desarrollen un profundo amor y respeto por la naturaleza, así como la capacidad de tomar decisiones informadas y sostenibles en su vida cotidiana.



VALORES

1 Compromiso con el medio ambiente: Valoramos la protección del planeta y trabajamos para promover acciones concretas que reduzcan el impacto ambiental negativo. Queremos que los más pequeños sean conscientes de que cada uno de nosotros puede marcar la diferencia y contribuir a un futuro sostenible.

2 Aprendizaje a través de la diversión: Reconocemos que el aprendizaje se potencia cuando se combina con la diversión. En “Equipo Planeta”, nos esforzamos por presentar contenidos educativos de manera entretenida y atractiva, utilizando historias cautivadoras, personajes carismáticos y actividades interactivas que estimulen la participación activa del público infantil y familiar. Creemos que cuando los niños disfrutan de la experiencia de aprendizaje, están más dispuestos a absorber conocimientos y a poner en práctica lo que han aprendido.

3 Respeto por la diversidad: Valoramos la diversidad en todas sus formas, ya sea cultural, étnica, social o de género. Reconocemos que la protección del medio ambiente es un objetivo común que une a todas las personas, independientemente de sus diferencias. Fomentamos el respeto, la inclusión y la igualdad de oportunidades en nuestra serie, animando a los niños y las niñas a valorar y celebrar la diversidad tanto en la naturaleza como en la sociedad.

4 Colaboración y trabajo en equipo: Creemos en el poder de la colaboración y el trabajo en equipo para lograr un cambio positivo. En “Equipo Planeta”, enfatizamos la importancia de trabajar juntos para enfrentar los desafíos ambientales. A través de las aventuras del equipo protagonista, promovemos la cooperación, el respeto mutuo y la capacidad de escuchar y valorar las ideas de los demás. Queremos ser parte de la unión y colaboración para la protección de nuestro planeta.



¡EQUIPO PLANETA!

Equipo Planeta narra las aventuras de unos divertidos personajes encargados de la gestión de un Centro de Recuperación de la Fauna y Flora Silvestre. Todo comienza cuando Noa, una lince ibérica, es devuelta a su hábitat tras haber pasado por un proceso de sanación en el centro.

El Equipo tendrá que ayudar a esta carismática lince en su adaptación a la naturaleza, enseñándole todo lo necesario para vivir en libertad. En cada capítulo, Noa será testigo de alguno de los principales problemas medioambientales que afectan a nuestra fauna y flora y que destruyen nuestra naturaleza como la contaminación, la destrucción de hábitats naturales, la escasez de agua o la caza furtiva.

Todos los miembros de Equipo Planeta, incluidos los seguidores y seguidoras de la serie, tratarán de resolver las dudas de Noa, aumentando su conocimiento y su conciencia ambiental. Además, se realizarán experimentos y manualidades ecológicas para complementar el aprendizaje de esta simpática lince.

Educación ambiental, entretenimiento, sostenibilidad, ecología, amor por la naturaleza, amistad y mucha música para formar parte del grupo más importante del futuro: ¡Equipo Planeta!



CENTRO DE RECUPERACIÓN

Equipo Planeta se sitúa en un Centro de Recuperación de Fauna y Flora Silvestre de Castilla-La Mancha: uno de tantos que recorren dicha comunidad y cuyo trabajo es indispensable para la preservación del entorno natural de la zona.



Más allá de un programa de televisión, Equipo Planeta, es un proyecto educativo global que acerca a pequeños y mayores a disfrutar, conocer, cuidar y proteger toda la biodiversidad que nos rodea.

A través de diferentes retos que se plantean en cada episodio de esta aventura, además de descubrir nuestro entorno, tratamos temas necesarios enmarcados en la agenda 2030 por la que se está trabajando de forma prioritaria.

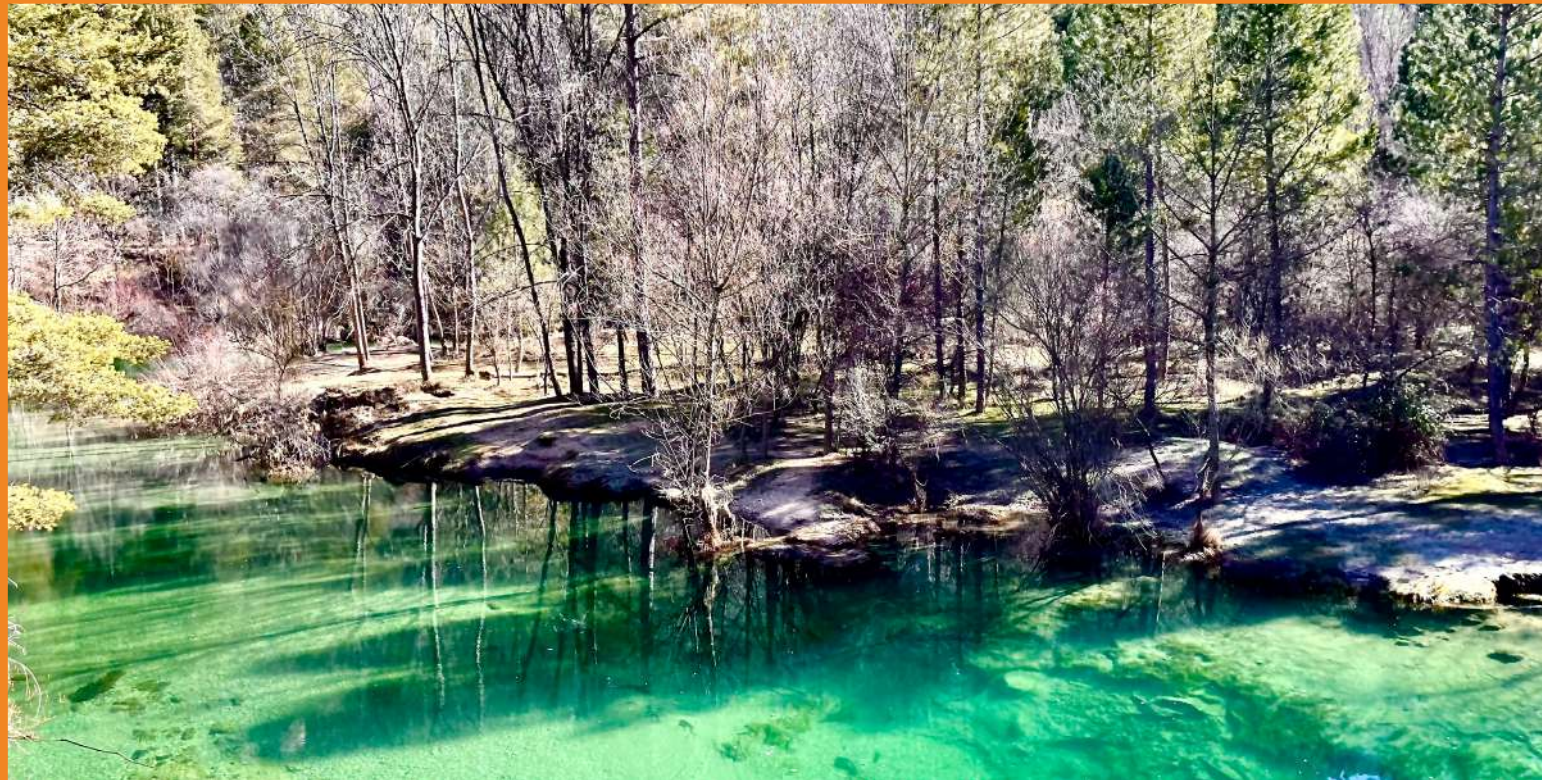

EXTERIORES NATURALES



Es innegable el poder que tiene la naturaleza para cautivar al ser humano, su belleza, su majestuosidad y su imponente presencia son elementos que nos inspiran y nos hacen sentir parte de algo más grande.

En este sentido, Equipo Planeta ha logrado plasmar durante el desarrollo de sus tramas la gran biodiversidad con la que cuenta España, poniendo en valor parques naturales como el Alto Tajo (Guadalajara-Cuenca) y la Sierra de Grazalema (Cádiz), impresionantes paisajes como el Hayedo de la Tejera Negra (Guadalajara) o prestigiosas instalaciones como las del Centro de Recuperación de Rapaces Ibéricas (Toledo), también conocida como CERI, y las del Parque El Hosquillo (Cuenca), entre otros muchos espacios de la naturaleza ibéricas.

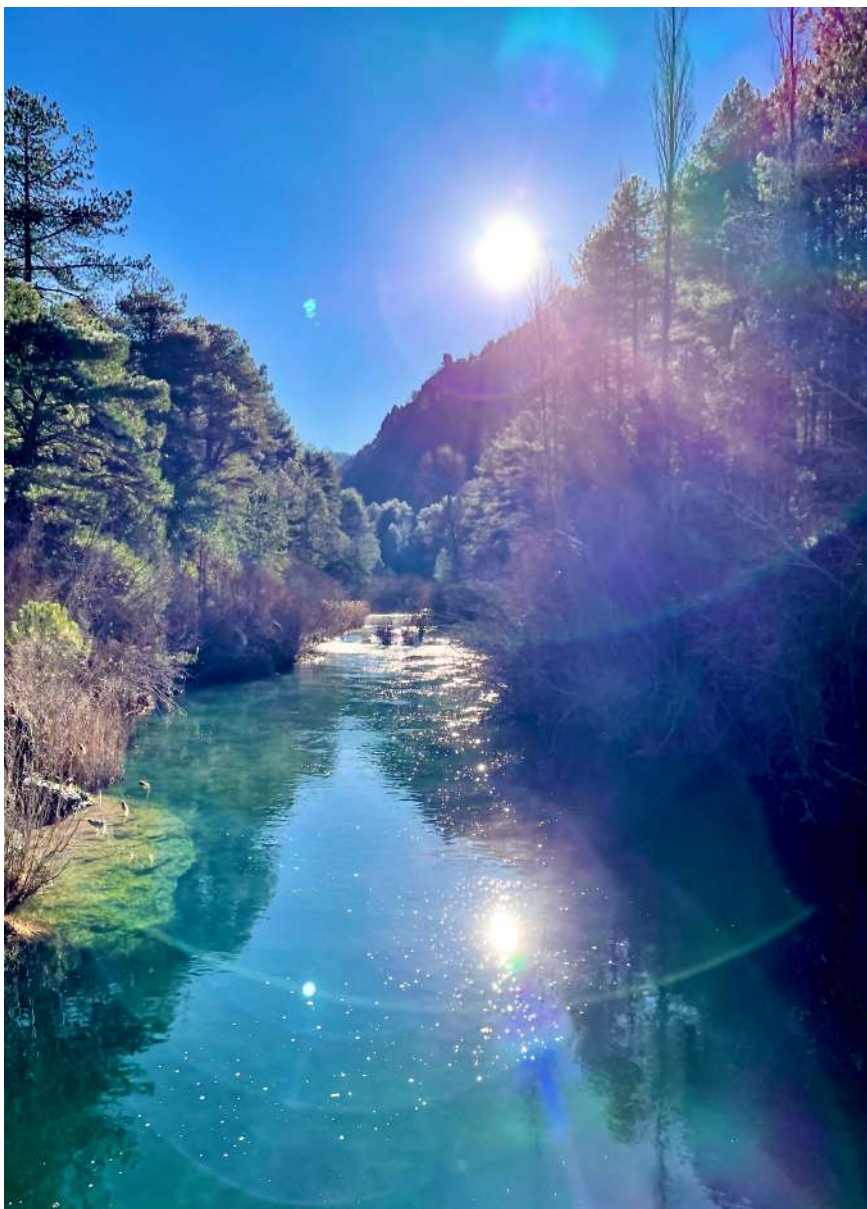

Todos estos escenarios forman parte fundamental y recurrente en la narrativa de la historia ya que son los lugares en los que los miembros de Equipo Planeta acompañan a Noa en su proceso de reintroducción en la naturaleza. De esta forma, se hace constatable que cada rincón de estos espacios naturales ofrece una oportunidad única para contar historias y crear experiencias inolvidables para el público.

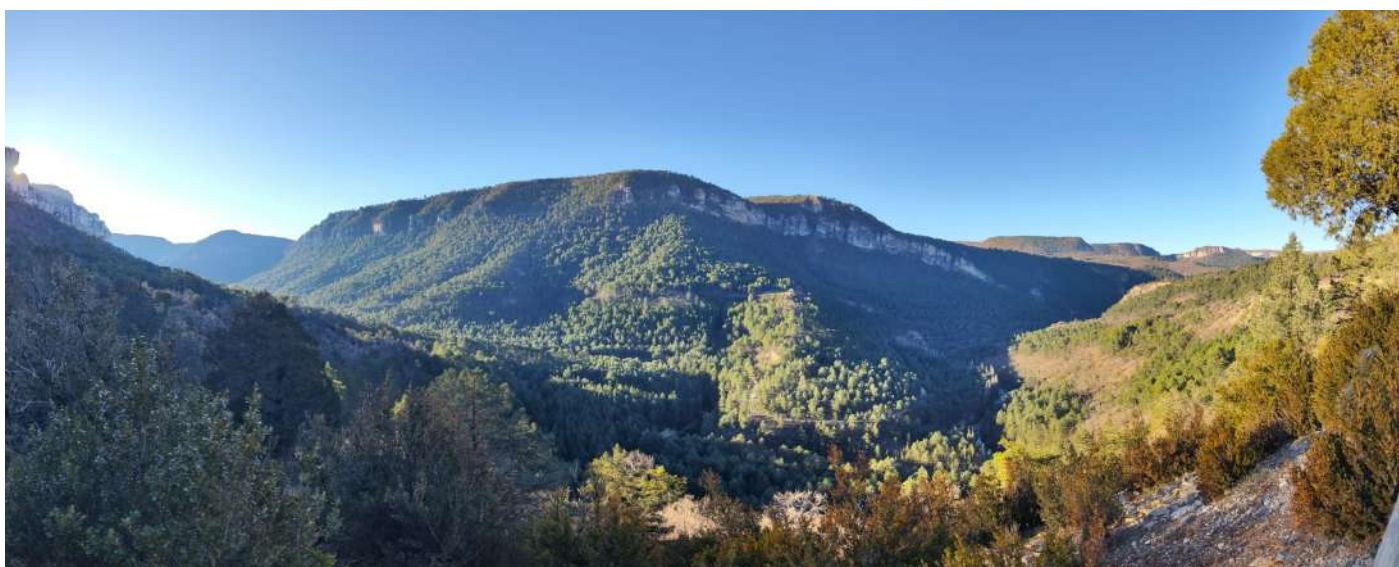

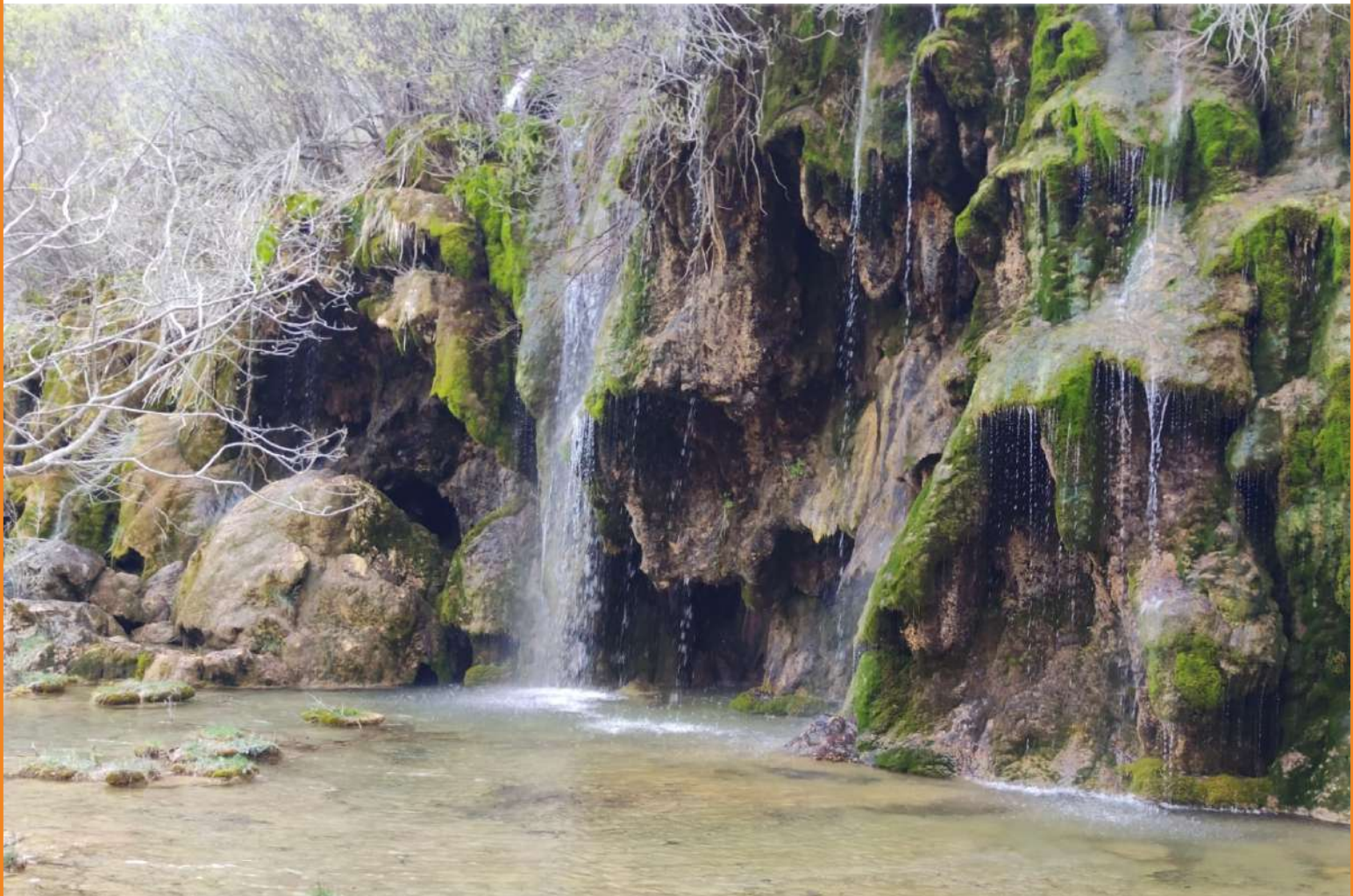
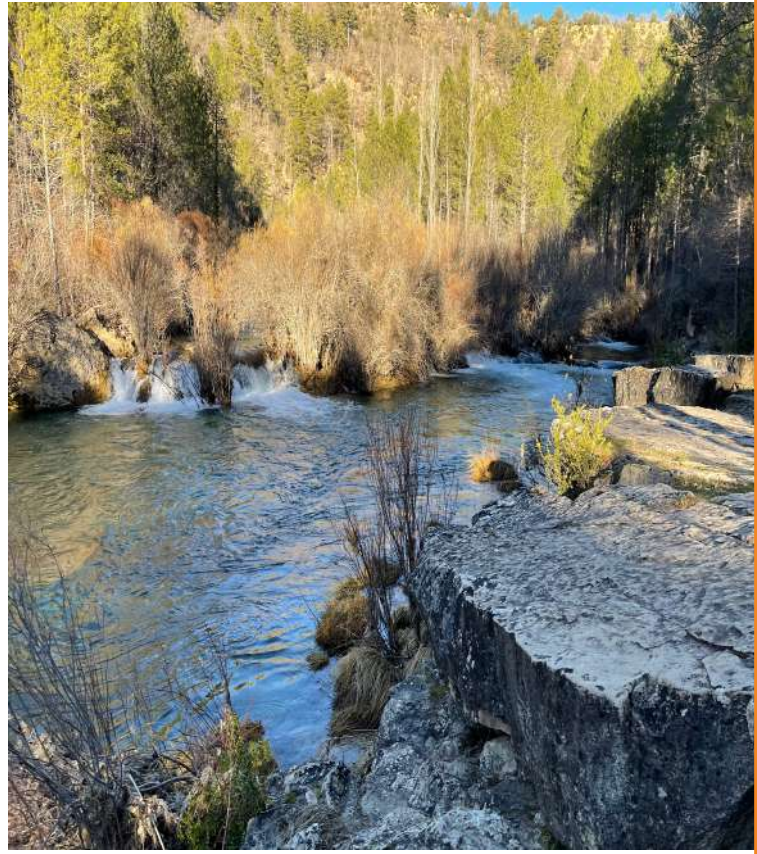



Al utilizar las localizaciones exteriores como escenarios de grabación, se está promoviendo y difundiendo su valor, educando y concienciando a la sociedad sobre la importancia de su conservación y protección.

Estas producciones audiovisuales no sólo permiten transmitir la grandiosidad de la naturaleza a través de la pantalla, sino también mostrar su valor ecológico y turístico, fomentando la conexión con el medioambiente.

En definitiva, utilizar estos espacios naturales y reservas de España como escenarios para una serie de televisión es algo que va más allá del mero entretenimiento, es un acto de responsabilidad y compromiso con nuestro patrimonio natural, cumpliendo una función educativa al mostrar la importancia de cuidar y preservar estos lugares para las generaciones futuras.

PERSONAJES



NOA

Noa es una lince ibérica que acaba de ser puesta en libertad. Los miembros de Equipo Planeta serán los encargados de acompañarla y guiarla en su adaptación a la naturaleza.

Noa sufrió un accidente en la carretera siendo una cría, y es por este motivo por el que tuvo que pasar por el centro de recuperación de Equipo Planeta.

Ahora, en buen estado, Equipo Planeta la acompañará en el proceso de reintroducción en su hábitat, resolviendo sus dudas, miedos y todo cada uno de los problemas a los que ella se enfrenta. Curiosa y dicharachera irá conociendo a todas y cada una de las especies que habitan en su entorno e, incluso, fuera de él.

Esta carismática lince representa la verdadera razón de ser de los centro de recuperación y conservación de la flora y fauna silvestre en nuestro país.





ARIEL

Después de vivir otras aventuras junto a sus amigos de trapo, Ariel llega al centro de control de Equipo Planeta para comenzar con un proyecto que cambiará su rumbo: dirigir junto a su gran amiga Renée este centro de recuperación y ayudar todo lo posible a Noa y el resto de las especies animales que irán apareciendo durante su estancia.

A través de su personaje aprenderemos valores como el desarrollo de la curiosidad por el entorno, el conocimiento de la fauna y flora, la escucha, la paciencia, la empatía y la creatividad; esta última con alguna que otra dificultad a la hora de desarrollar manualidades, aunque no será un impedimento para que lo intente cuantas veces haga falta.

La alegría y la voluntad por conseguir un entorno mejor contagiará a grandes y pequeños de cada hogar.

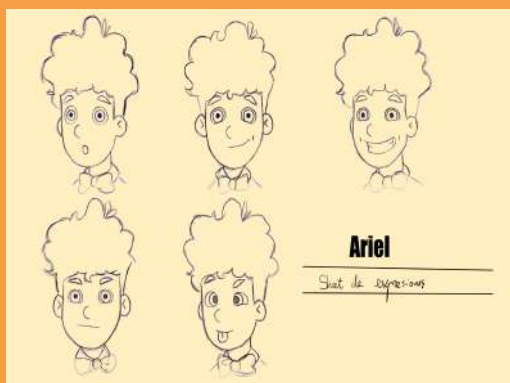



RENÉE

Si hay algo que defina a Renée, es su amor por las aventuras. No duda en hacer la mochila de inmediato para salir de excursión acompañada de sus fieles amigos.

Explorar la naturaleza, cantar hasta no poder más, bailar, colorear y pintar son algunas de sus grandes pasiones.

¿Alguien está aburrido? Con Renée todos y todas lo pasaremos bien y disfrutaremos del proceso de aprendizaje, convirtiendo cada acontecimiento en una fiesta.

Familiar, alegre, pícara y con un encanto natural, no dudará en hacer que se dibuje una sonrisa a toda aquella persona que le acompañe en cada episodio.

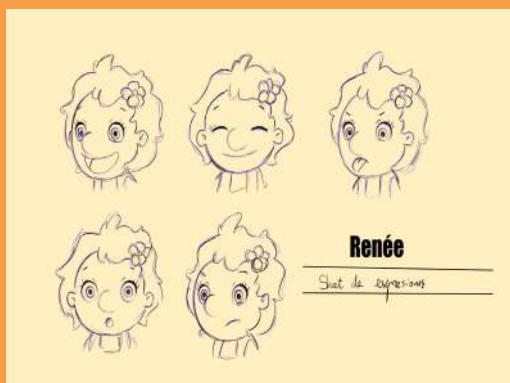



DR. ERRE

La tecnología y las energías verdes son su pasión, pero para el Dr. Erre no hay nada comparado a los tapones. ¡Le encantan los tapones!

Todo lo que tenga que ver con las erres de la ecología hacen que su vida sea ecoalucinante.

Pese a ser muy nervioso y asustadizo, es una persona extremadamente creativa a la que ningún material reciclado se le resiste. Dentro del caos que puede llegar a provocar en el Eco-Taller, siempre encuentra su propio orden.

Equipo Planeta siempre acude a él para afianzar lo aprendido y sacar algo práctico y educativo mediante manualidades con materiales reciclados.

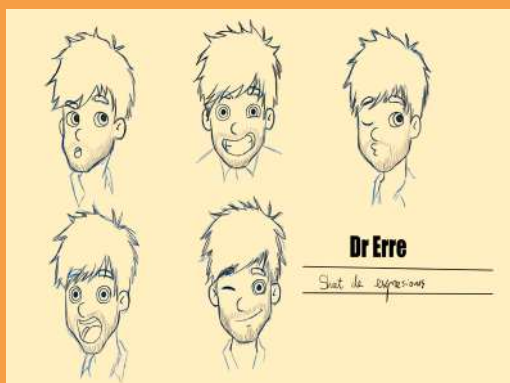



LOLO

Lolo, otro de nuestros queridos personajes de trapo, es el mejor amigo de Renée. Aunque es mucho más tímido que ella, no duda en embarcarse en todas las aventuras junto a su gran amiga

Su caracter servicial le hace estar dispuesto a ayudar en todo lo que pueda.

De forma calmada y paciente, fabricará junto a su amigo el Dr. Erre innumerables manualidades con materiales reciclados, su pasatiempo favorito.

Además de las más divertidas creaciones, la relación con este alocado doctor hará que Lolo muestre su lado más divertido y cómico, siendo el acompañante perfecto en cada proceso de aprendizaje.

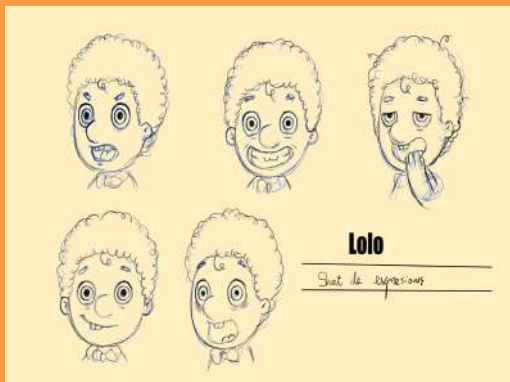



DRA. CIENCIA

La encantadora Dra. Ciencia ha dedicado su vida a la conservación de las aves rapaces, aunque también ha estudiado mucho sobre otras especies animales y vegetales.

Además, nos ayudará a distinguir y detectar los problemas medioambientales a los que nos enfrentamos como sociedad.

Cuidar del medioambiente es imprescindible para que todo funcione a nuestro alrededor, y esto es algo que siempre nos enseña la doctora a través de la investigación y del desarrollo del conocimiento.

La Dra. Ciencia está acompañada de Berti, un águila imperial ibérica en proceso de recuperación, con el que el aprendizaje será mucho más divertido.

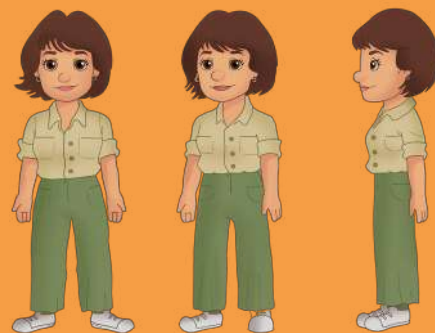



BERTI

No hay rincón de este entorno ni animal que se escape del conocimiento de Berti, este águila no es un ave rapaz cualquiera, sino una majestuosa Águila Imperial Ibérica.

A pesar de tener un humor muy peculiar, en el fondo Berti es un águila muy adorable que siempre está dispuesto a aportar su sabiduría.

Llegó al centro para curar su ala rota pero, aunque la Dra. Ciencia pone todo sus conocimiento y empeño en la recuperación del águila, Berti no tiene mucha prisa por volver a la naturaleza.

Se define a sí mismo como un líder del bosque con una gran intuición, que le permite enseñar a través del silencio y de la calma.





ÓSCAR

Óscar es el gran amigo de todos. Siempre está dispuesto a ayudar y a colaborar con Equipo Planeta.

Este oso pardo ibérico se recorrerá el entorno del Centro de Recuperación para apoyar a todo animal que lo necesite y siempre acudirá en ayuda de su gran amiga Noa.

Óscar, siempre cariñoso y amable, llegó al centro por un problema respiratorio debido a la contaminación, pero ahora él ha decidido formar parte de Equipo Planeta para colaborar en la conservación y protección del medioambiente y todas las especies que lo habitan.

Vestido con chaleco, en patinete eléctrico y con su cámara de fotos, trabajará codo con codo con todo el equipo para inmortalizar todos los procesos medioambientales que Noa desconoce.



MÚSICA

La música es imprescindible en las diferentes etapas del desarrollo humano. Esta expresión artística es una herramienta eficaz para fortalecer el aprendizaje, la atención, la concentración y la memoria, pero también favorece otras cuestiones importantes en cuanto a las relaciones sociales y nuestro papel en el mundo. Por ello, este universo de ficción no sería lo mismo sin la presencia de canciones y melodías pegadizas que acompañan y ambientan las aventuras que viven nuestros protagonistas, otorgándole una mayor profundidad y consistencia al proyecto y haciéndolo aún más atractivo para los más pequeños.

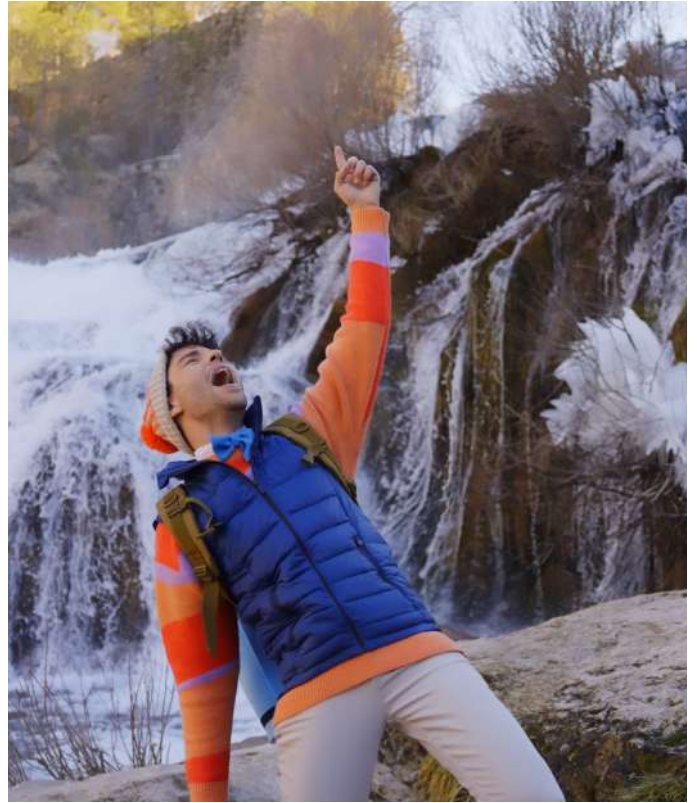

'Equipo Planeta' es la banda sonora principal de la serie y fue publicada en todas las plataformas digitales el pasado mes de junio, pero no es el único single de este proyecto. A ella le acompañará en los próximos meses un fantástico disco de canciones que plasman importantes y diferentes mensajes, todos relacionadas con la educación ambiental, con la voz de nuestro actor protagonista, Ariel Lois.

PÁGINA WEB

Para complementar este proceso de divulgación medioambiental, junto al estreno de la segunda temporada, estará disponible una web con todo tipo de recursos educativos para que, tanto los padres y madres como el profesorado, puedan acompañar de manera efectiva y divertida el aprendizaje y el desarrollo de una consciencia sostenible en los más pequeños de la casa.

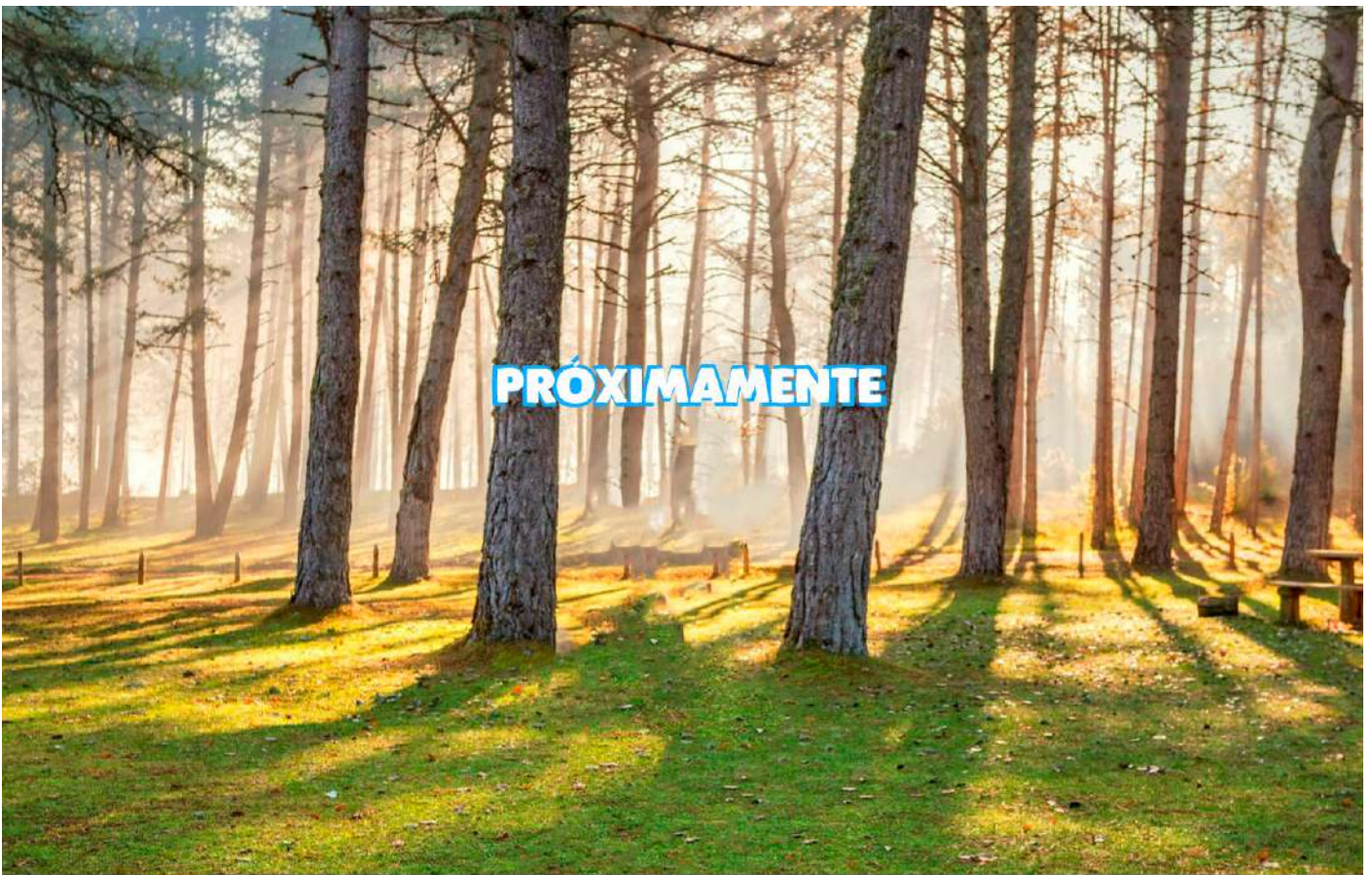

Esta web, que contará con una gran cantidad y variedad de materiales pedagógicos para acompañar las lecciones de cada episodio, será otro vehículo más en la transformación de las nuevas generaciones en agentes de cambio para la protección del planeta, facilitando y propiciando el flujo de conocimiento ambiental a través de actividades, juegos y muchas más sorpresas.